

DOCUMENTI DI RIFERIMENTO	
Planimetria generale impianto	M25025-GEN-0207
Elaborati grafici Pre-simica Edificio Scambio	M25025-CIV-0204

NOTE

- 1) Planimetria sviluppata su base preliminare; geometrie dell'edificio e disposizione dei macchinari indicative e soggette a definizione nelle successive fasi di progetto.
- 2) Tutte le quote sono in mm.
- 3) La struttura del fabbricato è prevista in elementi prefabbricati in cemento armato, con maglia strutturale interna.

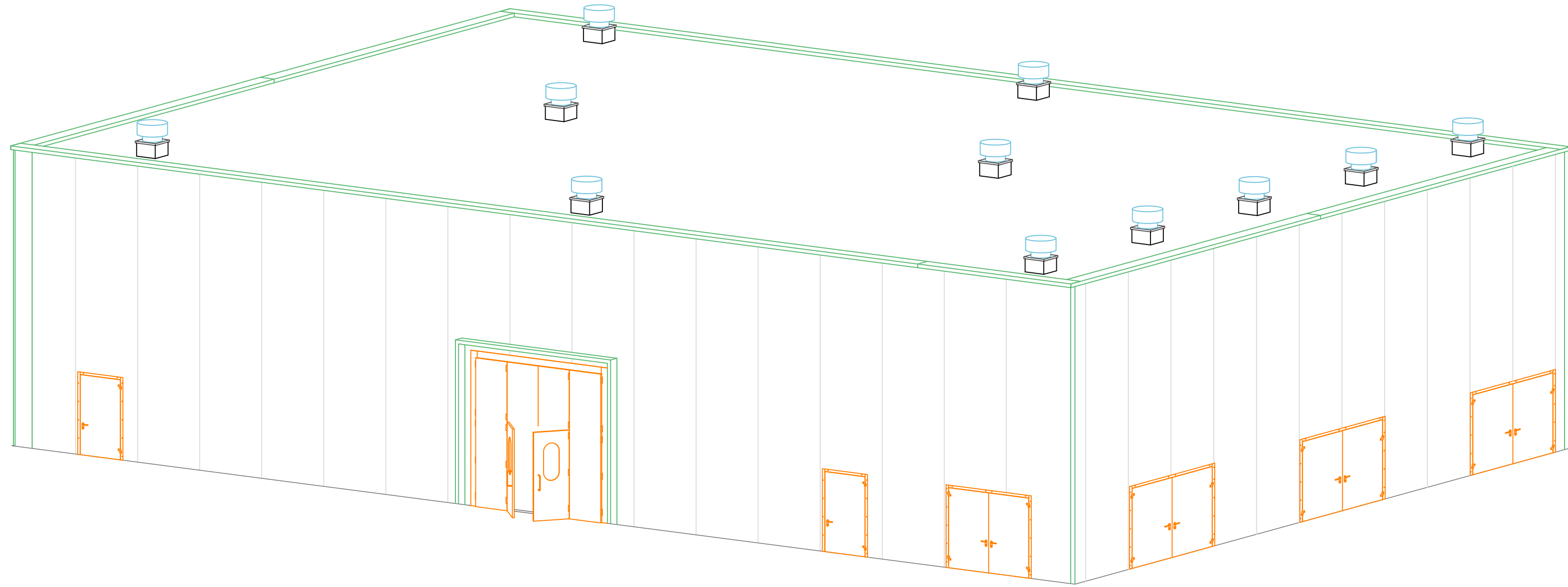

VISTA ASSONOMETRICA SUD-EST



VISTA DALL'ALTO PIANO TERRA

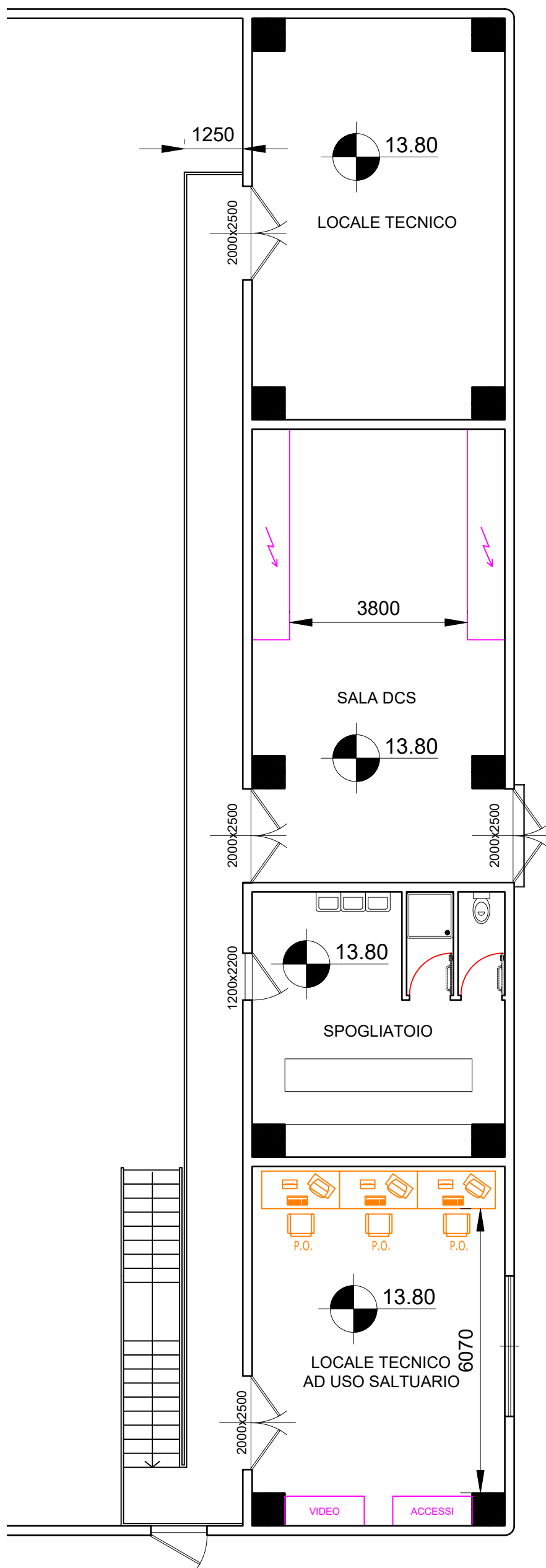

VISTA DALL'ALTO PRIMO PIANO

PROVVEDIMENTO AUTORIZZATORIO UNICO REGIONALE - (PAUR)					
PROGETTO GEOTERMICO OSTELLATO					
03					
02					
01					
00	03/04/2026	EMISSIONE PER COMMENTI		D.B.	G.T. FRIEL
REV	DATA	NOTE		PROD	CONTR APPR
COMMITTENTE:			PROGETTISTA:		
<div><div>Via delle Serre 1 44020 - Ostellato (FE) P.IVA:02116550381 +39 0471 324210</div></div>			<div><div>SEDE LEGALE E OPERATIVA Via Santa Barbara, 145E - 40034 Fagnano (RA)</div></div>		
DENOMINAZIONE ELABORATO:					
PROSPETTI E SEZIONI EDIFICIO CENTRALE TERMICA					
NUMERO DOCUMENTO:		TAV:	Scala:	Commessa:	
M25025-ARC-0201		01 di 02	1:100	M25025	
Ubicazione:		Revisione:	Data:		
San Giovanni di Ostellato (FE)		00	03/04/2026		

DOCUMENTI DI RIFERIMENTO	
Planimetria generale impianto	M25025-GEN-0207
Elaborati grafici Pre-simica Edificio Scambio	M25025-CIV-0204

NOTE

- 1) Planimetria sviluppata su base preliminare; geometrie dell'edificio e disposizione dei macchinari indicative e soggette a definizione nelle successive fasi di progetto.
- 2) Tutte le quote sono in mm.
- 3) La struttura del fabbricato è prevista in elementi prefabbricati in cemento armato, con maglia strutturale interna.
- 4) La quota +0.00 corrisponde a +8.90.

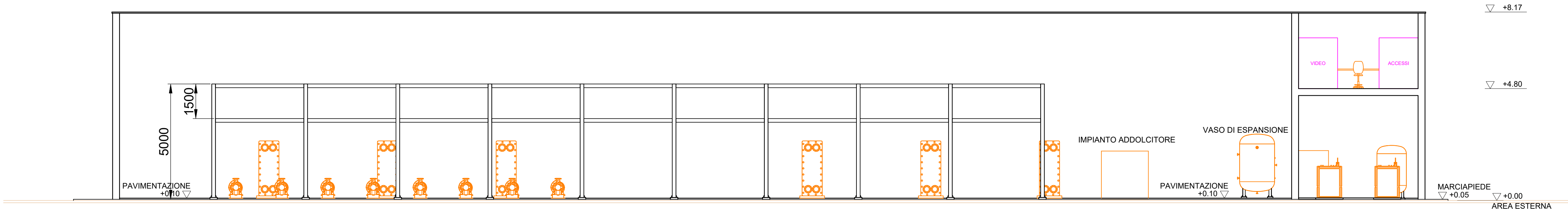

SEZIONE A-A

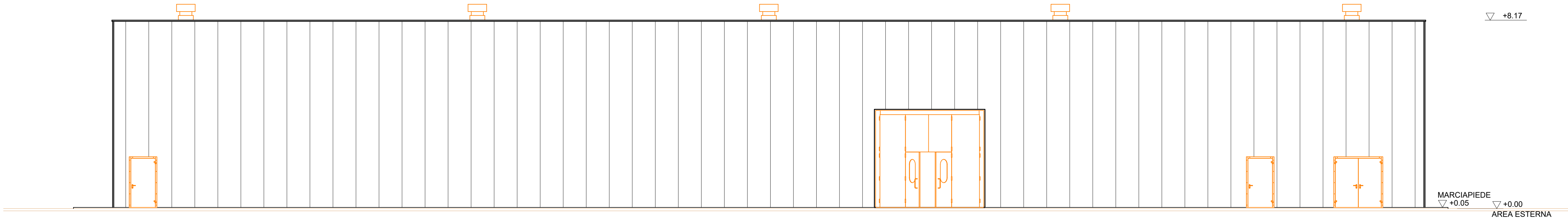

VISTA SUD

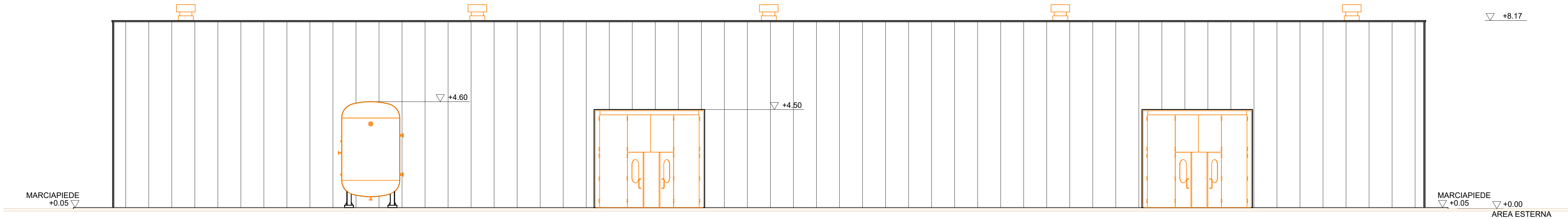

VISTA NORD

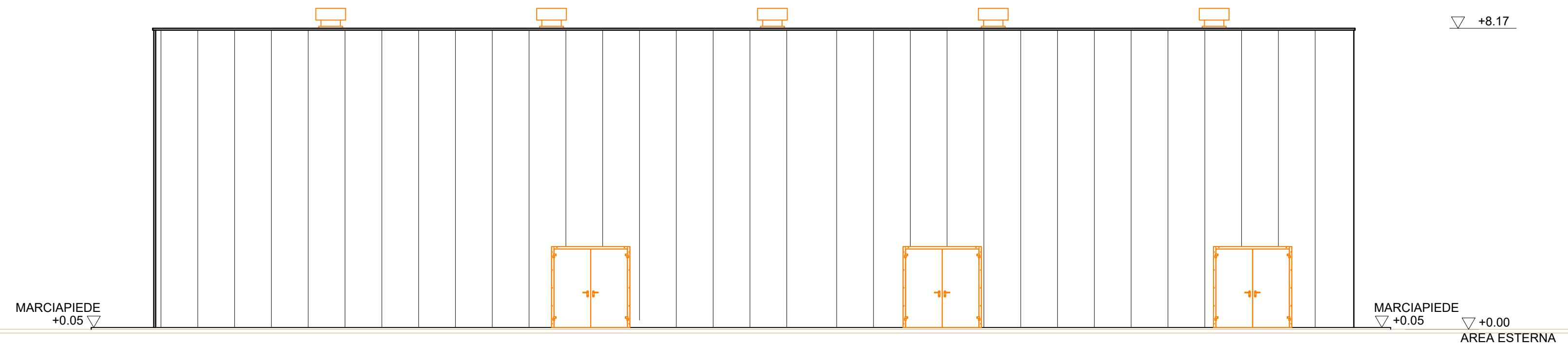

VISTA EST

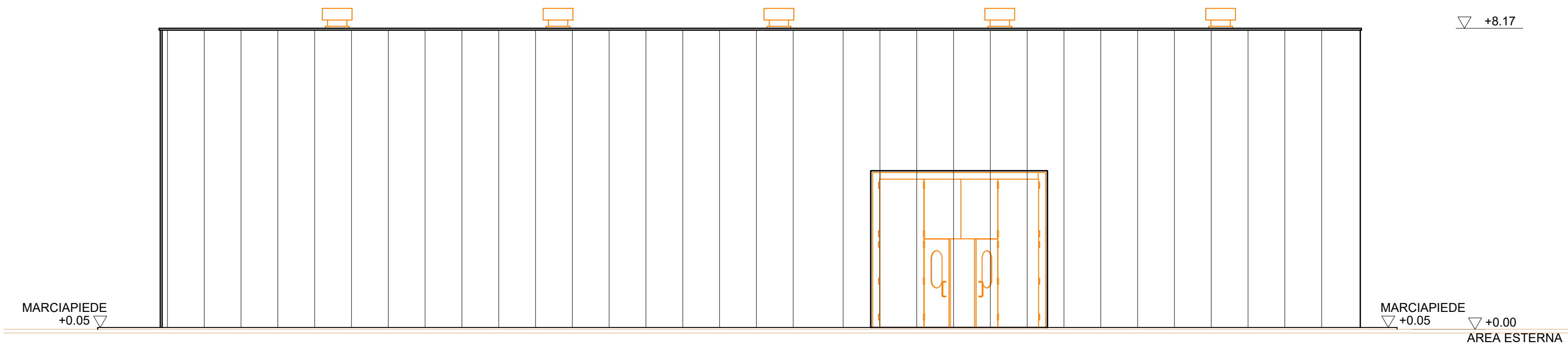

VISTA OVEST

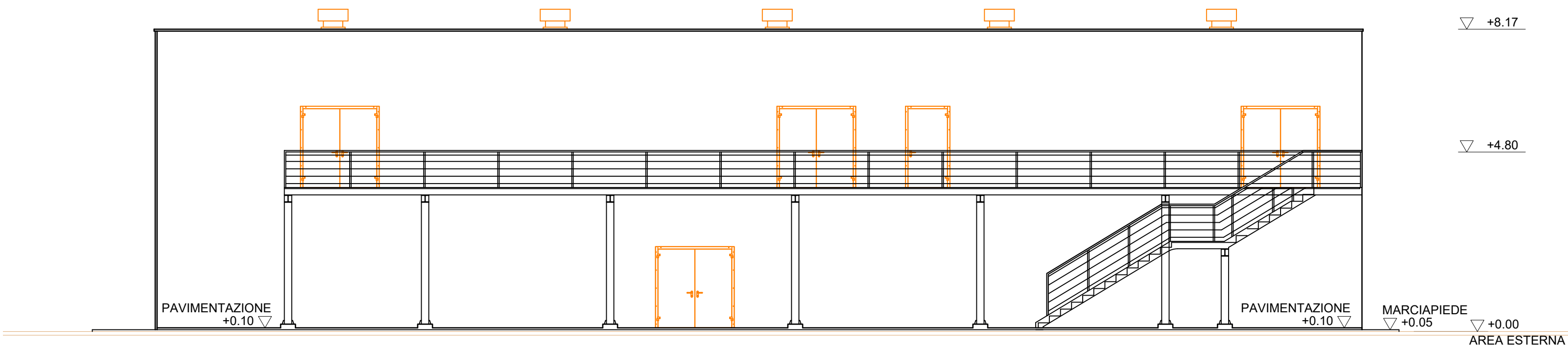



SEZIONE B-B

PROVVEDIMENTO AUTORIZZATORIO
UNICO REGIONALE - (PAUR)

PROGETTO GEOTERMICO
OSTELLATO

03					
02					
01					
00	03/04/2026	EMISSIONE PER COMMENTI	D.B.	G.T.	FRIEL
REV	DATA	NOTE	PROD	CONTR	APPR

COMMITTENTE:	PROGETTISTA:
 Via delle Serre 1 44020 - Ostellato (FE) P.IVA:02116550381 +39 0471 324210	 SEDE LEGALE E OPERATIVA Via Santo Stefano, 145C - 40034 Fagnano (RA)

DENOMINAZIONE ELABORATO:			
PROSPETTI E SEZIONI EDIFICIO CENTRALE TERMICA			
NUMERO DOCUMENTO:	TAV:	Scala:	Commessa:
M25025-ARC-0201	02 di 02	1:100	M25025
Ubicazione:	Revisione:	Data:	
San Giovanni di Ostellato (FE)	00	03/04/2026	